

Résidence mobile Louisiane et wattipi 7,30 x 3,80 mètres avec terrasse couverte  
1 lit de 140 et 2 lits de 80  
Salle de bains : douche et lavabo, WC séparé  
Micro-onde

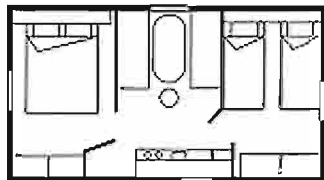

Mobile Home sans sanitaire -  
Bambi 5 x 3 mètres  
1 lit de 130 et 2 lit de 70  
Évier : eau froide

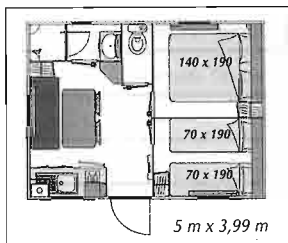

Résidence mobile 1 à 4  
places 5 m x 4 m  
1 lit de 140 et 2 lits de 90  
sanitaires (douche et wc)

Résidence Oakley 1 à 5 places  
7,80 m x 3,4 m  
2 chambres  
1 lit 140  
2 lits de 80  
1 lit de 70 superposé

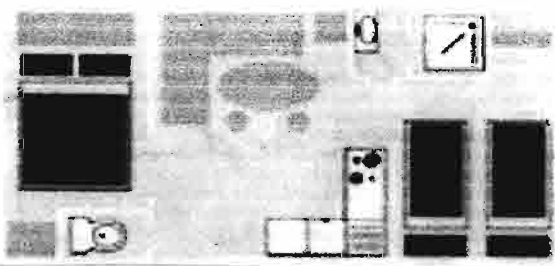
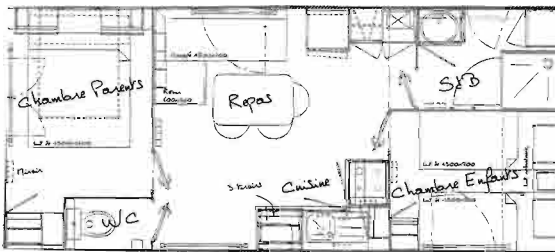

Mobile Home SUNROLLER 7,80 x 3,00 mètres  
1 lit de 140 et 2 lit de 70  
Salle de bains : douche et lavabo, WC séparé

## Camping\*\* - La Ferme des Poutiroux

24510 Limeuil - tél : 05 53 63 31 62 / Fax : 05 53 58 30 84

Site internet : [www.poutiroux.com](http://www.poutiroux.com)

E-mail : [infos@poutiroux.com](mailto:infos@poutiroux.com)

Tarif du 1er avril au 2 octobre 2010



### Tarifs journaliers camping

Tarif comprenant 1 voiture par emplacement Voiture supplémentaire : 1,50 € / jour	Du 01/04 au 26/06 du 29/08 au 02/10	Du 27/06 au 17/07 du 15/08 au 28/08	Du 18/07 au 14/08
Emplacement	3,00 €	5,00 €	5,50 €
Adulte	3,00 €	4,50 €	5,00 €
Enfant -8 ans	2,00 €	2,80 €	3,00 €
Prise électrique	3,00 €	3,80 €	3,80 €
Visiteur (accès piscine interdit)	gratuit	2,50 €	2,50 €
Animal de compagnie	gratuit	1,00 €	1,00 €

### Frais applicables aux séjours en camping, caravane et mobile home

location frigo top : 2,50 € / jour

Frais de réservation : 13€ (gratuit hors saison)

Taxe de séjour : 0,30 € par personne de plus de 8 ans et par jour

Nettoyage non effectué : 40 €

Vidange du camping-car et réapprovisionnement en eau : 3,00 €  
(gratuit avec une nuit en emplacement)

### Locations sur site

Locations en avril, mai, juin, septembre et octobre.

	Semaine	Week-end (prix/jour)
Caravane estivale 1 à 5 places seulement juin et septembre	150 €	21 €
Mobile-home 1 à 4 places sans sanitaires	160 €	22 €
Résidence mobile 1 à 4 places	170 €	26 €
Mobile-home 1 à 5 places avec sanitaires	180 €	28 €
Résidence mobile Louisiane 1 à 5 places	225 €	34 €
Résidence mobile 1 à 6 places	260 €	38 €
Résidence mobile Oakley 1 à 5 places	210 €	32 €

En saison :

Un supplément de 10% sera facturé par personne supplémentaire, elle pourra être hébergée dans une petite tente sur le même emplacement

Location hors saison : 2 nuits minimum

Un supplément de 1 € (gratuit hors saison) sera demandé pour les animaux de compagnie en caravane et mobile-home. Ils ne seront pas acceptés en résidence mobile.

Accès interdit aux chiens de 1ère catégorie  
2ème catégorie muselés et tenus en laisse

## CONDITIONS GENERALES DE VENTE

Les emplacements nus, loués à la journée, sont disponibles au plus tôt à 14h et doivent être libérés avant 12h.

Les locations hebdomadaires sont disponibles le samedi à 15h au plus tôt, et doivent être libérées le samedi avant 10h.

Les animaux sont autorisés, après accord de la direction et sur présentation du carnet de vaccination à jour. Ils doivent être tenus en laisse et ne doivent en aucun cas rester dans une location en l'absence de leur propriétaire. Les chiens de catégorie I et II ne sont pas acceptés. La propreté des lieux, le respect des installations et des plantations sont exigés.

### ANNULATION

L'annulation émanant du client, à plus de 30 jours de la location, entraîne le remboursement des acomptes déduit des frais de réservation.

Passé ce délai, la totalité de l'acompte sera conservé par La Ferme des Poutiroux et les séjours réservés seront facturés

Nous nous réservons la possibilité de proposer toute location après un retard non signalé de 24 heures.

Après réception de votre réservation, nous vous ferons parvenir un formulaire d'une assurance annulation.

### PAIEMENT DU SEJOUR

En fonction des places disponibles, à réception de votre demande de réservation et de votre acompte (20% du montant total de la réservation), nous vous enverrons une confirmation de réservation.

Le solde du séjour sera réglé selon les conditions suivantes :

- camping-caravaning : la veille de votre départ de La Ferme des Poutiroux

- location: à votre arrivée à La Ferme des Poutiroux

### FRAIS DE RESERVATION

13€ à joindre avec l'acompte de la réservation (gratuit hors saison).

### VERSEMENT

Les versements sont à effectuer à l'ordre du Camping La Ferme des Poutiroux, 24510 Limeuil, par chèque bancaire, chèque vacances ou virement bancaire :

Crédit agricole Charente Périgord

Code swift agrifpp824

Iban Fr 76 1240-6000-2300-3324-0490-553

### COMMENT RESERVER ?

Remplir le contrat de réservation ci-joint et les retourner accompagnés de votre acompte de 20% du montant total de la location et de 13 € de frais de réservation. Les frais de réservation ne sont jamais remboursés. Paiement par chèque bancaire ou chèque vacances à l'ordre de : *La Ferme des Poutiroux*

# Camping\*\* - La Ferme des Poutiroux

24510 Limeuil - tél : 05 53 63 31 62 / Fax : 05 53 58 30 84

E-mail : [infos@poutiroux.com](mailto:infos@poutiroux.com)

Site internet : [www.poutiroux.com](http://www.poutiroux.com)

N° et date d'arrêté préfectoral : AC 242 4000 E 1001 du 31/05/2000

Classement tourisme

N° SIRET : 342 526 704 000 24

Code APE : 552 C



## DEMANDE DE RESERVATION

Remplir et renvoyer les deux contrats,  
pour confirmation après signature

Nom ..... Prénom .....

Adresse : .....

Code Postal ..... Ville .....

Pays ..... Téléphone .....

Date d'arrivée ..... Date de départ .....

Nombre d'adultes et enfants de + de 8 ans .....

Nombre d'enfants de - 8ans ..... Animaux .....

Voiture supplémentaire 1,50 € / jour

Un supplément de 10% sera facturé par personne supplémentaire. Elle pourra être hébergé sur le même emplacement.

## CAMPING - CARAVANING

Emplacement : .....

Electricité 6A :

## LOCATION

Type d'hébergement :

Caravane estivale 1 à 5 places

Résidence mobile Louisiane 1 à 5 pl.

Résidence mobile 1 à 6 pl.

Résidence mobile Oakley 1 à 5 pl.

Résidence mobile avec sanitaire 1 à 4 pl.

Mobile home sans sanitaire 1 à 4 places

Mobile home avec sanitaire 1 à 5 places

Montant total du séjour .....

Acompte : 20 % de ce même montant .....

Frais de réservation : 13 € (gratuit hors saison) : .....

Chien 1 € / jour .....

Taxe de séjour 0,30 € / jour et par personne de plus de 8 ans .....

TOTAL .....

Ci-joint un acompte de 20 % du montant total de la location, plus

13 € de frais de réservation, soit (écrire en toutes lettres) :

.....

.....

Régulé par :  Chèque bancaire  Chèque vacances

Fait à ..... Le .....

J'ai pris connaissance et j'accepte vos conditions générales,  
sans aucune restriction.

Signature précédée de la mention " Lu et approuvé "

## Tarifs location sur site 2010

Calendrier 2010	Caravane 4,6x2,2m	Résidence mobile Louisiane 7,3x3,8m	Résidence mobile 8,52x4m( climatisée) 	Résidence mobile 5x4m	Mobile- home 5x3m	Mobile- home 7,8x3m	Résidence mobile Oakley 7,8x3,4m
	1 à 5 places	1 à 5 places	1 à 6 places	1 à 4 places	1 à 4 places	1 à 5 places	1 à 5 places
	Sans sanitaire	Avec sanitaires	Avec sanitaires	Avec sanitaires	Sans sanitaire	Avec sanitaires	Avec sanitaires
26/06 03/07	150 €	225 €	260 €	170 €	160 €	180 €	210 €
03/07 10/07	260 €	420 €	470 €	310 €	270 €	320 €	390 €
10/07 17/07	310 €	480 €	550 €	380 €	340 €	390 €	460 €
17/07 24/07	340 €	520 €	580 €	440 €	360 €	460 €	500 €
24/07 31/07	350 €	530 €	600 €	450 €	370 €	480 €	510 €
31/07 07/08	360 €	540 €	610 €	460 €	380 €	490 €	520 €
07/08 14/08	360 €	540 €	610 €	460 €	380 €	490 €	520 €
14/08 21/08	350 €	520 €	550 €	440 €	370 €	470 €	500 €
21/08 28/08	250 €	450 €	450 €	350 €	260 €	380 €	430 €

### Conditions particulières

Le camping « La Ferme des Poutiroux » est perché sur un point panoramique à 2 km du village de Limeuil situé au confluent de la Dordogne et de la Vézère. Toutes les locations sont équipées de rangements, réfrigérateur, gaz, ustensiles de cuisine, une couverture par lit. Les locataires doivent se munir du linge (taies d'oreiller pour les mobiles homes et caravanes estivales). Les barbecues sont collectifs et chaque location dispose d'un salon de jardin.

Le camping est équipé d'un sanitaire et d'un accès à la piscine pour les personnes à mobilité réduite.

L'annulation émanant du client, à plus de 30 jours de la location entraîne le remboursement des acomptes déduits des frais de réservation. Passé ce délai, la totalité des acomptes sera conservée par la Ferme des Poutiroux. Nous nous réservons la possibilité de proposer toutes location après un retard non signalé de 24h.

La location devra être propre. Le cas échéant le nettoyage sera facturé 40 €.

Nos tarifs s'entendent tous frais compris et une somme égale à 20% du séjour est à versé à titre d'acompte à la réservation.

Nous acceptons les chèques vacances.

Vous pouvez consulter notre site internet (photos du camping) à l'adresse suivante :

[www.poutiroux.com](http://www.poutiroux.com)

Nous vous remercions de votre confiance et nous vous assurons de notre meilleur accueil lors de votre séjour.

*A très bientôt*

PS : **Les shorts de bains sont interdits en piscine**

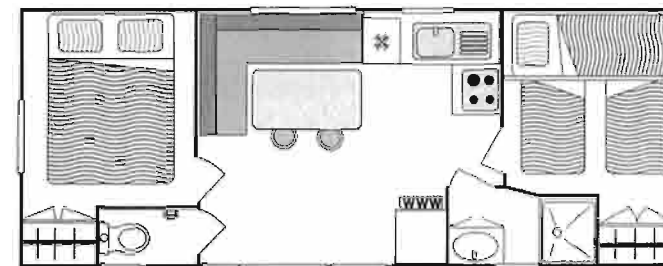

WILLERBY 7,80 x 3,00 mètres

1 lit de 140 + 2 lits de 70 - 1 lit de 60 superposé  
Salle de bains : douche et lavabo, WC séparé

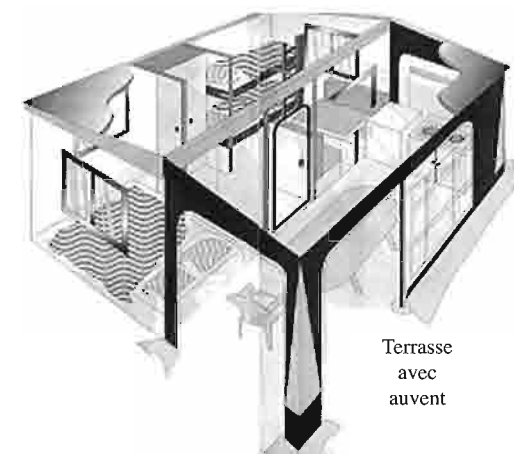

Terrasse  
avec  
auvent

Caravane Estivale 4,60 x 2,20 mètres - 1 à 5 places

1 lit de 140 + 3 lits de 70 dont 2 superposés  
Sans salle de bains

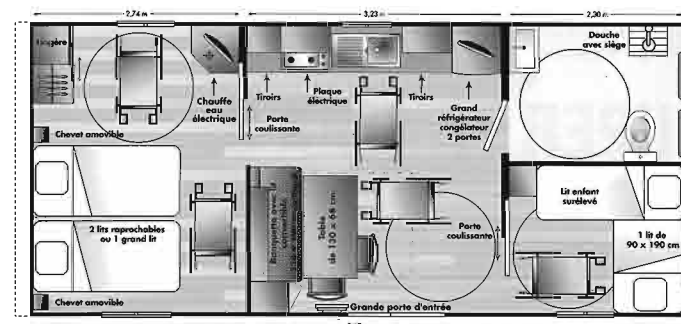

Résidence mobile pour handicapés de 8,70 m x 3,70 m - 1 à 6 places

2 lits de 90 + 1 lit enfant + 1 convertible 130 + 1 lit enfant superposé  
Equipé de sanitaires